

# „Jak wykorzystać Geoportal krajowy do tworzenia map cenowych”

## Krok 1 – wczytanie mapy geoporalu

[https://mapy.geoportal.gov.pl/imap/lmgp\\_2.html?gpmmap=gp0](https://mapy.geoportal.gov.pl/imap/lmgp_2.html?gpmmap=gp0)

## Krok 2

Otwarcie pliki danych o działkach w Excelu

## Krok 3

Wyszukiwanie działek

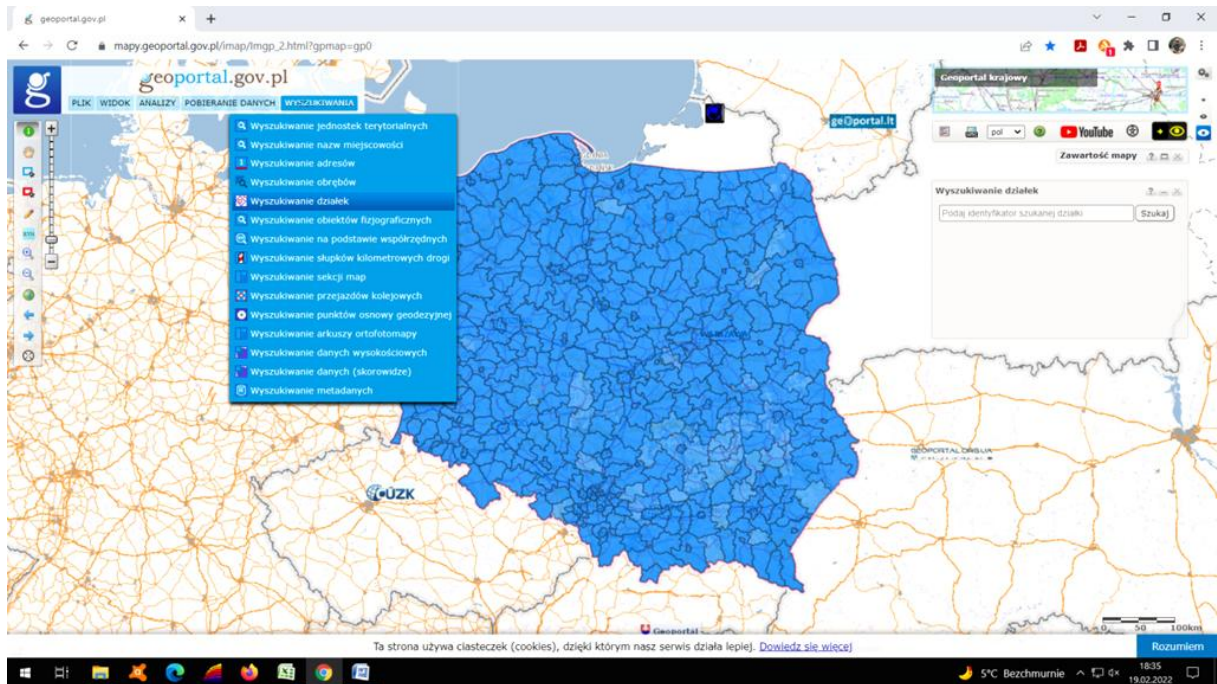

## Krok 4

Pobranie terytu z tabeli Excela dla Hałcnowa - 246101\_1.0007.

## Krok 5

Skopiowanie i wczytanie terytu w wyszukiwanie działek geoportalu i numeru działki (szukaj)

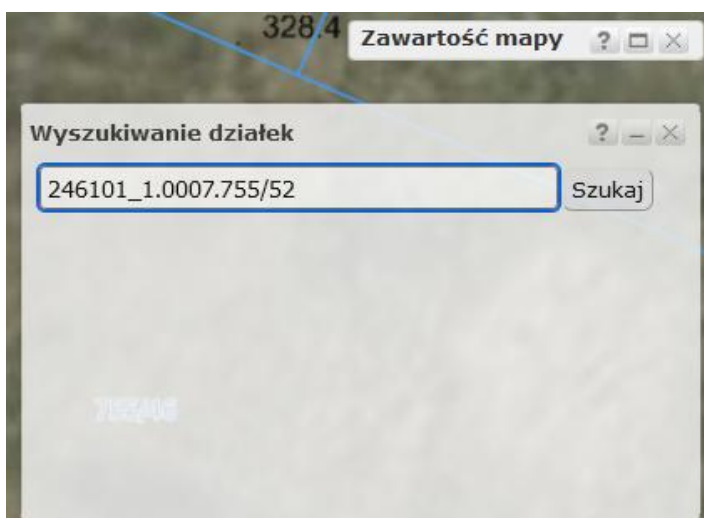

Wynik jak poniżej

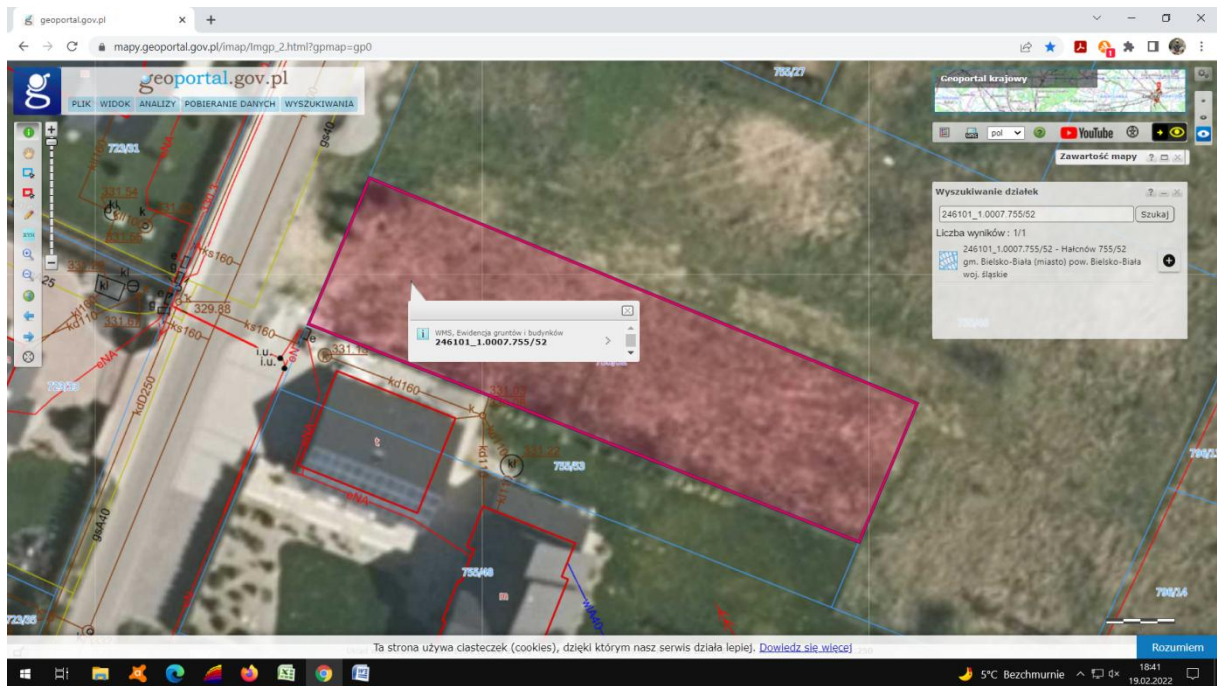

## Krok 6

zaznaczenie ⊕ - otrzymamy zaznaczoną działkę oraz wyświetli się panel szkicowanie

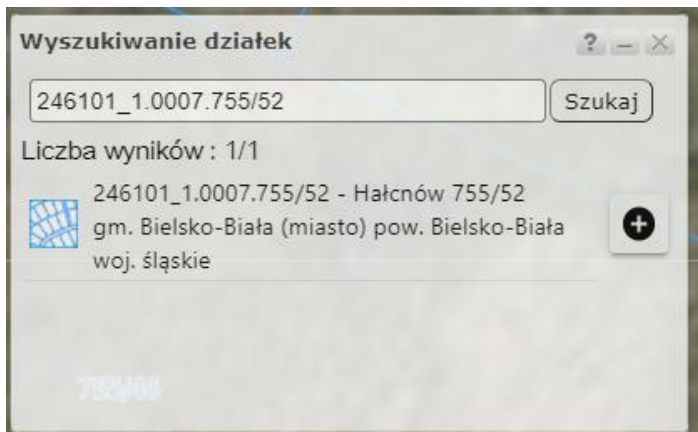

## Krok 7

Klikamy w ikonę narysuj etykietę

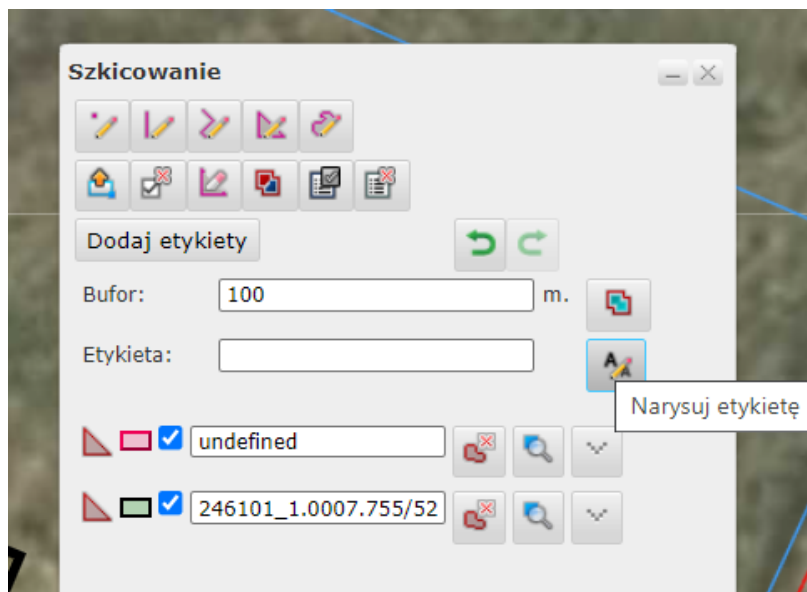

Wyświetla się panel wprowadzaniem adnotacji do którego wpisujemy cenę mkw wybranej działki 127 zł i klikamy OK

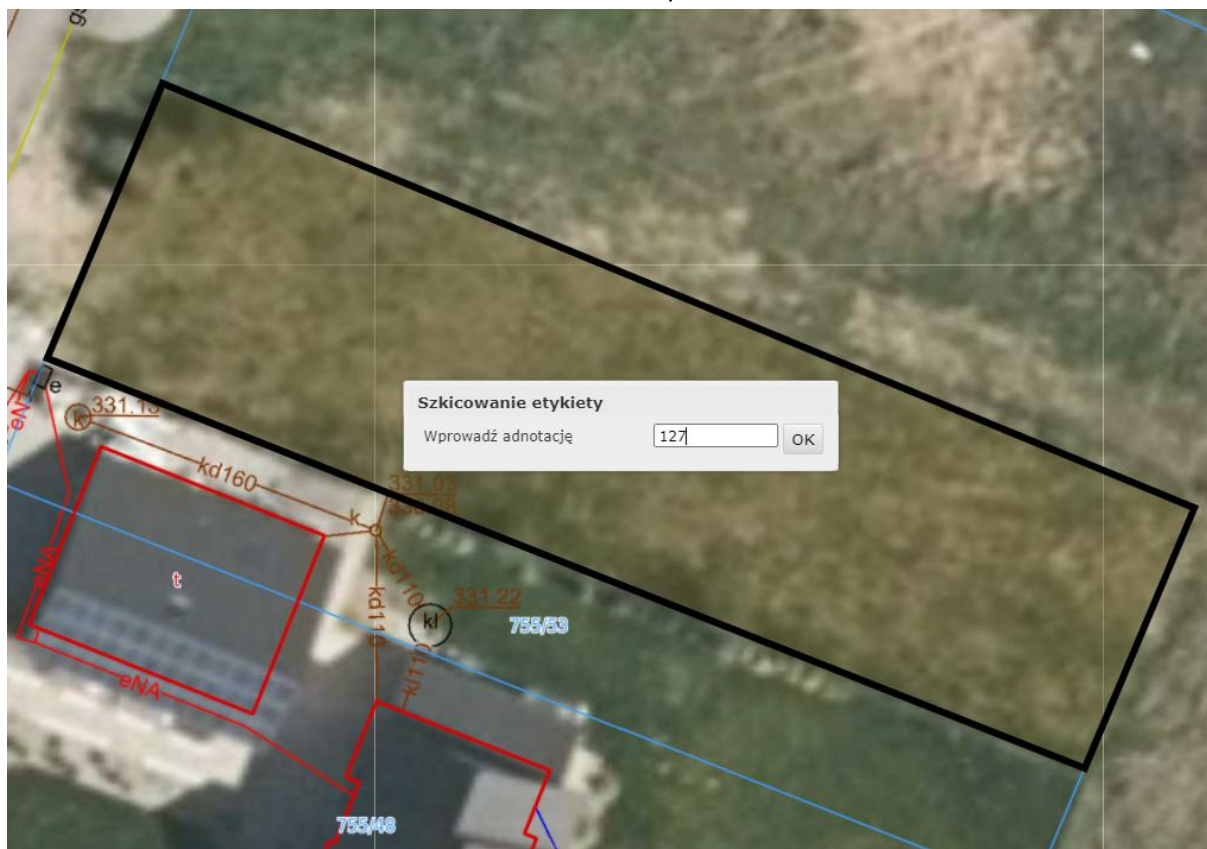

## Krok 8

### Klikamy na mapę aby wstawić etykietę

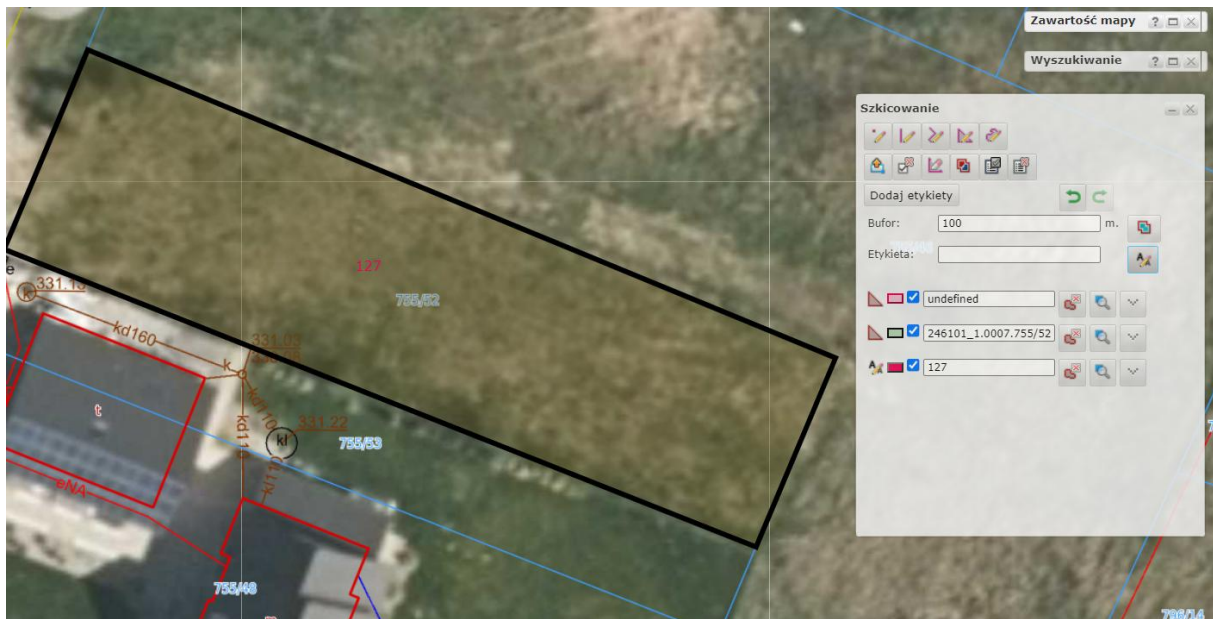
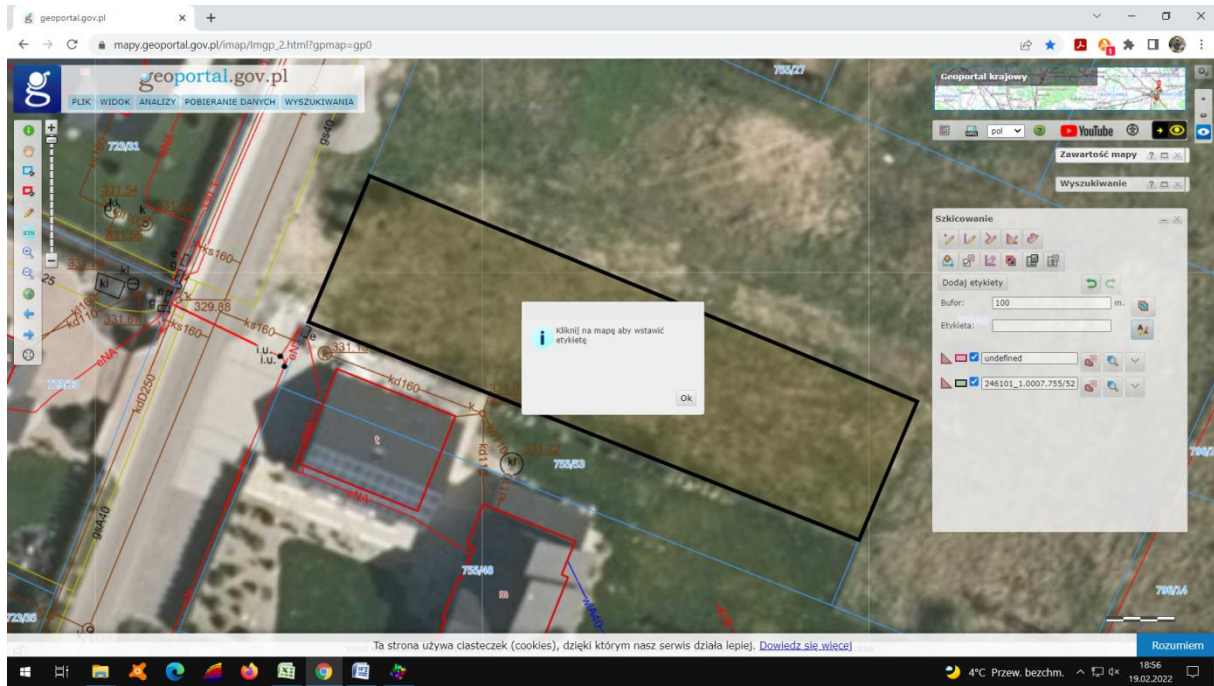

## Krok 9

Możliwości zmian kolorów tła, obramowania oraz wielkości cyfr i koloru

Klikamy w lewą ikonę z obramowaniem czarnym i tłem zielonym wyświetla się okienko jak niżej i możemy wybrać kolor i grubość obramowania, po wybraniu klikamy zastosuj.

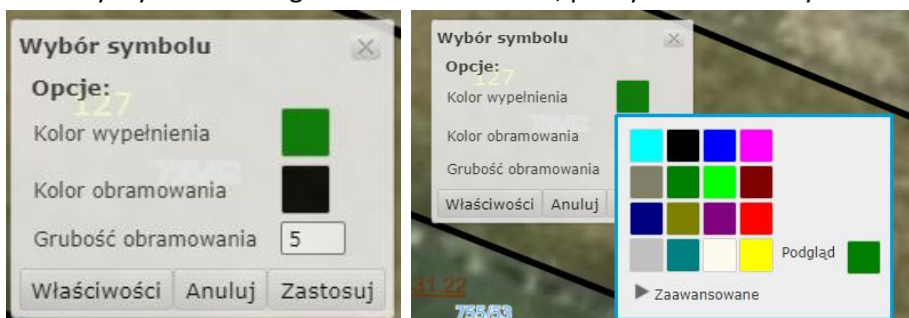

Otrzymujemy widok jak na tym zrzucie z ekranu



Krok 10

Wybieramy następną działkę z przygotowanej tabelki Excela i powtarzamy kolejne kroki

Zapisujemy mapę w zakładce plik mapy użytkownika

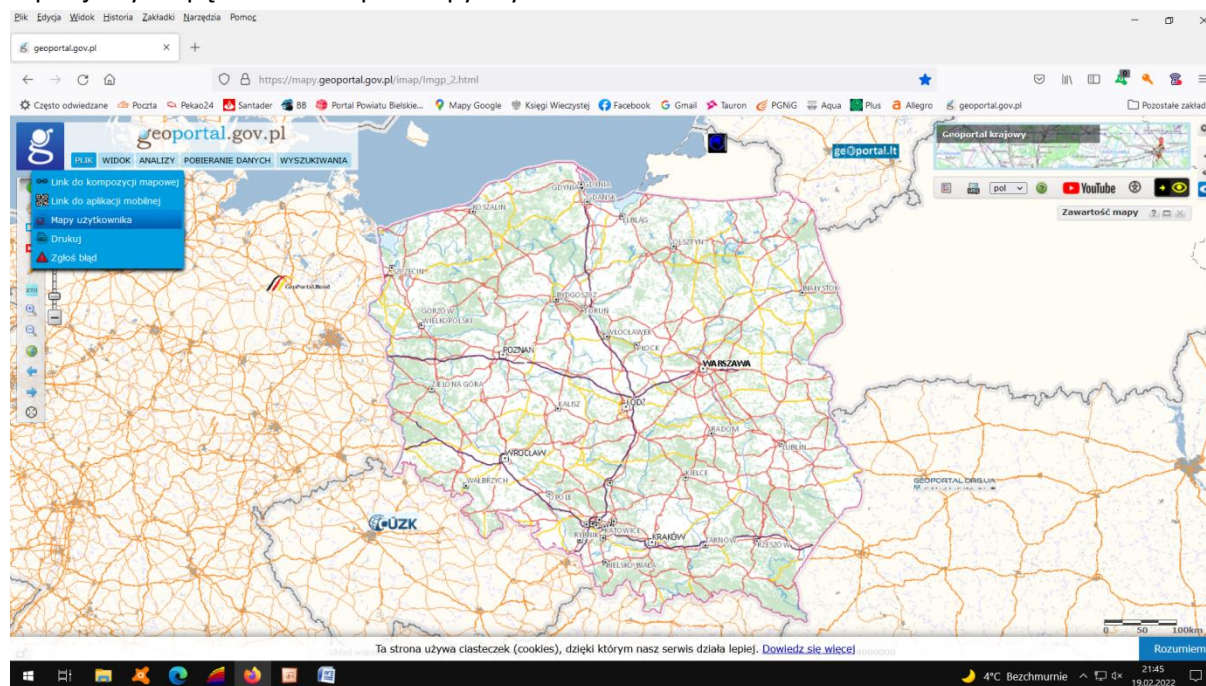

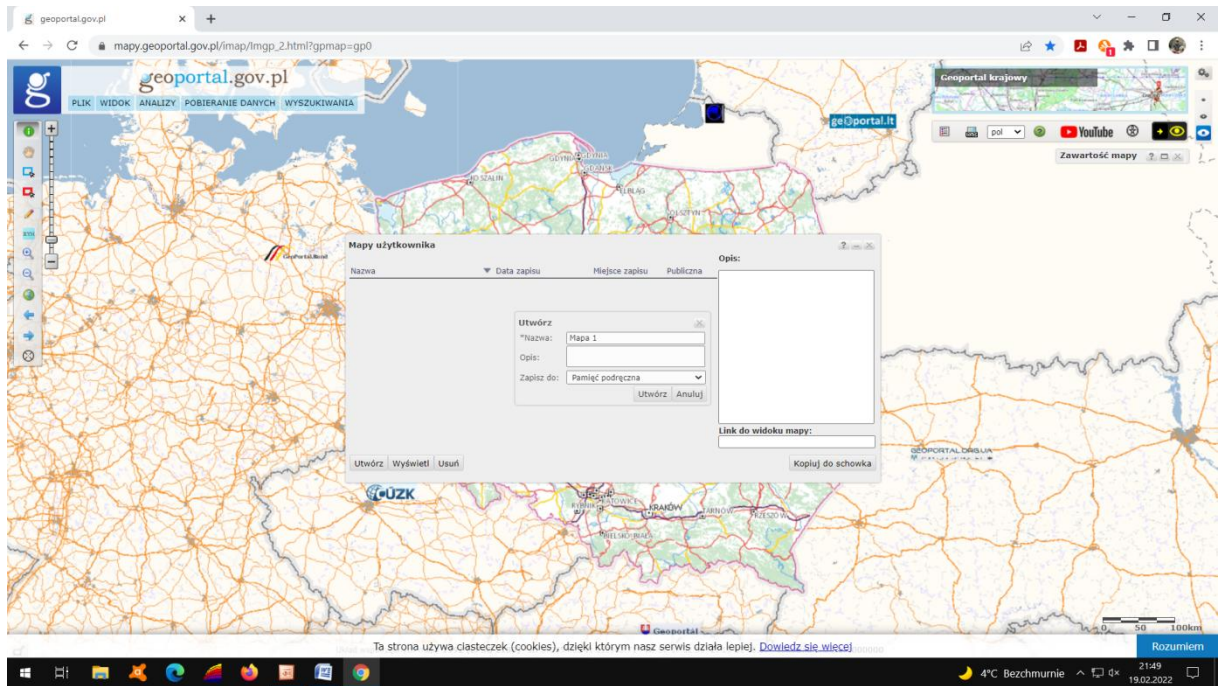

Mapy cen mkw działek Hałcnów zrzut z ekranu





[https://mapy.geoportal.gov.pl/imap/Imgp\\_2.html?locale=pl&gui=new&sessionName=Mapa+dzia%C5%82ek+Ha%C5%82cn%C3%B3w](https://mapy.geoportal.gov.pl/imap/Imgp_2.html?locale=pl&gui=new&sessionName=Mapa+dzia%C5%82ek+Ha%C5%82cn%C3%B3w)

**Panel szkicowanie** zapisuje poszczególne działki oraz wczytane ceny mkw  
ikony z prawej strony pozwalają wykonać :

- przybliżenie wybranej działki (poligonu)
- usunięcie wybranej działki
- zmianę koloru tła, grubości obrysu
- zbuforowanie – otoczenie działek

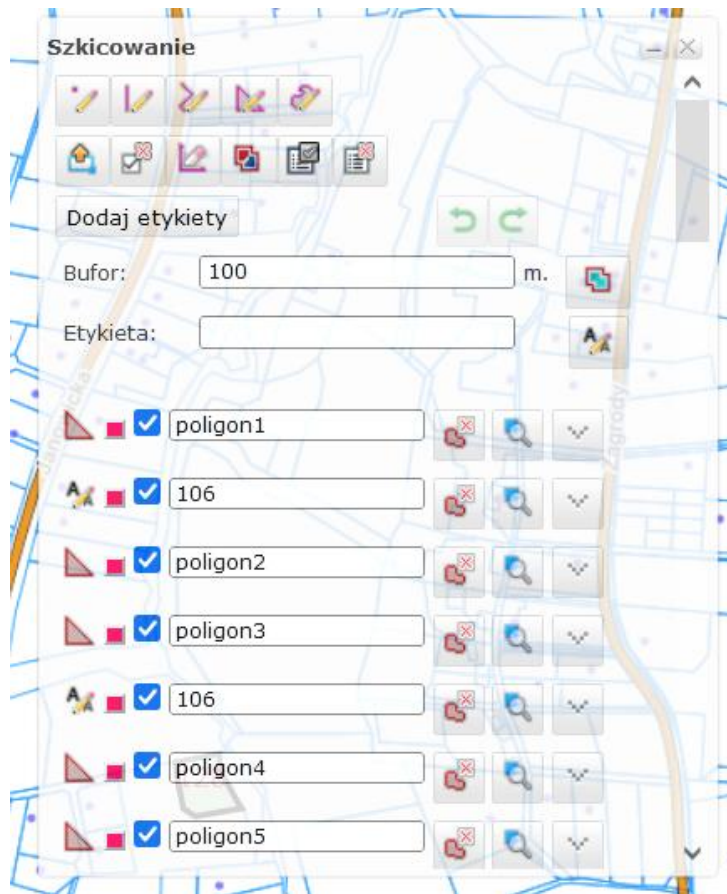

## UWAGI KOŃCOWE

- **Otwieranie pliku poprzez wejście na geoportal klikamy zakładka plik**  
**mapy użytkownika – wybieramy nazwę mapy i podświetlamy**  
**klikamy wyświetl**

| Nazwa                      | Data zapisu         | Miejsce zapisu   | Publiczna                           |
|----------------------------|---------------------|------------------|-------------------------------------|
| Mapa działek Hałcnów       | 16-02-2022 10:35:01 | pamięć podręczna | <input checked="" type="checkbox"/> |
| Mapa BB Rzeźnicza          | 04-02-2022 13:49:02 | pamięć podręczna | <input type="checkbox"/>            |
| Mapa domów Szczyrk         | 31-01-2022 15:17:40 | pamięć podręczna | <input type="checkbox"/>            |
| Mapa Śleszowice            | 28-01-2022 11:36:52 | pamięć podręczna | <input type="checkbox"/>            |
| Mapa wycenianych Szczyrk 2 | 21-01-2022 11:15:04 | pamięć podręczna | <input type="checkbox"/>            |
| Mapa wycenianych Szczyrk   | 21-01-2022 10:17:34 | pamięć podręczna | <input type="checkbox"/>            |
| Mapa działek Szczyrk       | 14-01-2022 10:20:01 | pamięć podręczna | <input type="checkbox"/>            |

**Opis:**  
ul. 13 Zakrętów

**Link do widoku mapy:**  
<https://mapy.geoportal.gov.pl/imap/1n>

Utwórz Wyświetl Usuń Kopij do schowka

- **po zapisaniu pliku poprawki muszą być ponownie zapisane pod tą samą nazwą**